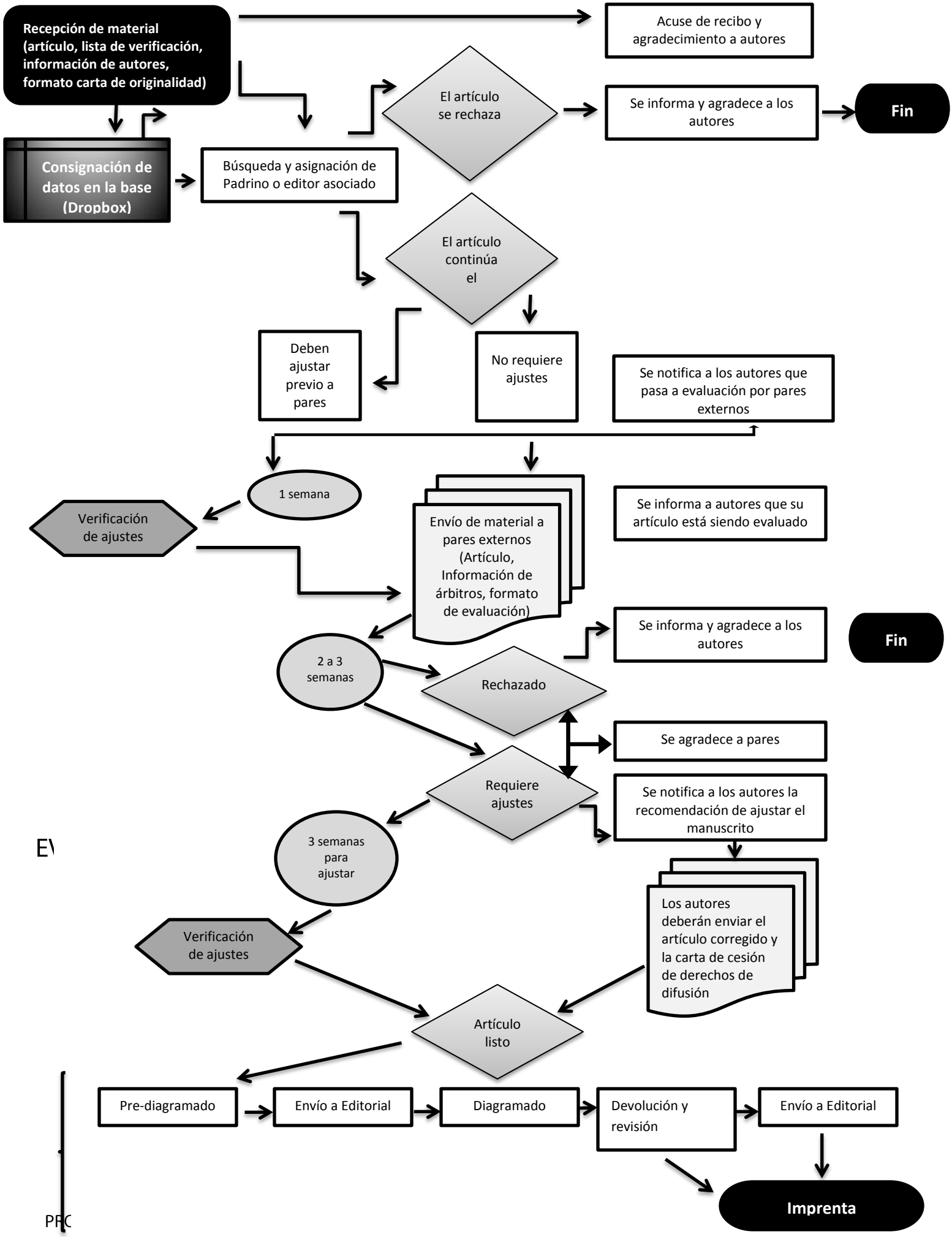
Recepción de material (artículo, lista de verificación, información de autores, formato carta de originalidad)
Acuse de recibo y agradecimiento a autores
El artículo se rechaza
Se informa y agradece a los autores
Fin
Consignación de datos en la base (Dropbox)
Búsqueda y asignación de Padrino o editor asociado
El artículo continúa el
Deben ajustar previo a pares
No requiere ajustes
Se notifica a los autores que pasa a evaluación por pares externos
1 semana
Verificación de ajustes
Envío de material a pares externos (Artículo, Información de árbitros, formato de evaluación)
Se informa a autores que su artículo está siendo evaluado
Se informa y agradece a los autores
Fin
2 a 3 semanas
Rechazado
Se agradece a pares
Requiere ajustes
Se notifica a los autores la recomendación de ajustar el manuscrito
3 semanas para ajustar
Los autores deberán enviar el artículo corregido y la carta de cesión de derechos de difusión
Verificación de ajustes
Artículo listo
Pre-diagramado
Envío a Editorial
Diagramado
Devolución y revisión
Envío a Editorial
Imprenta